

ORGANIGRAMMA CCR

SUPSI

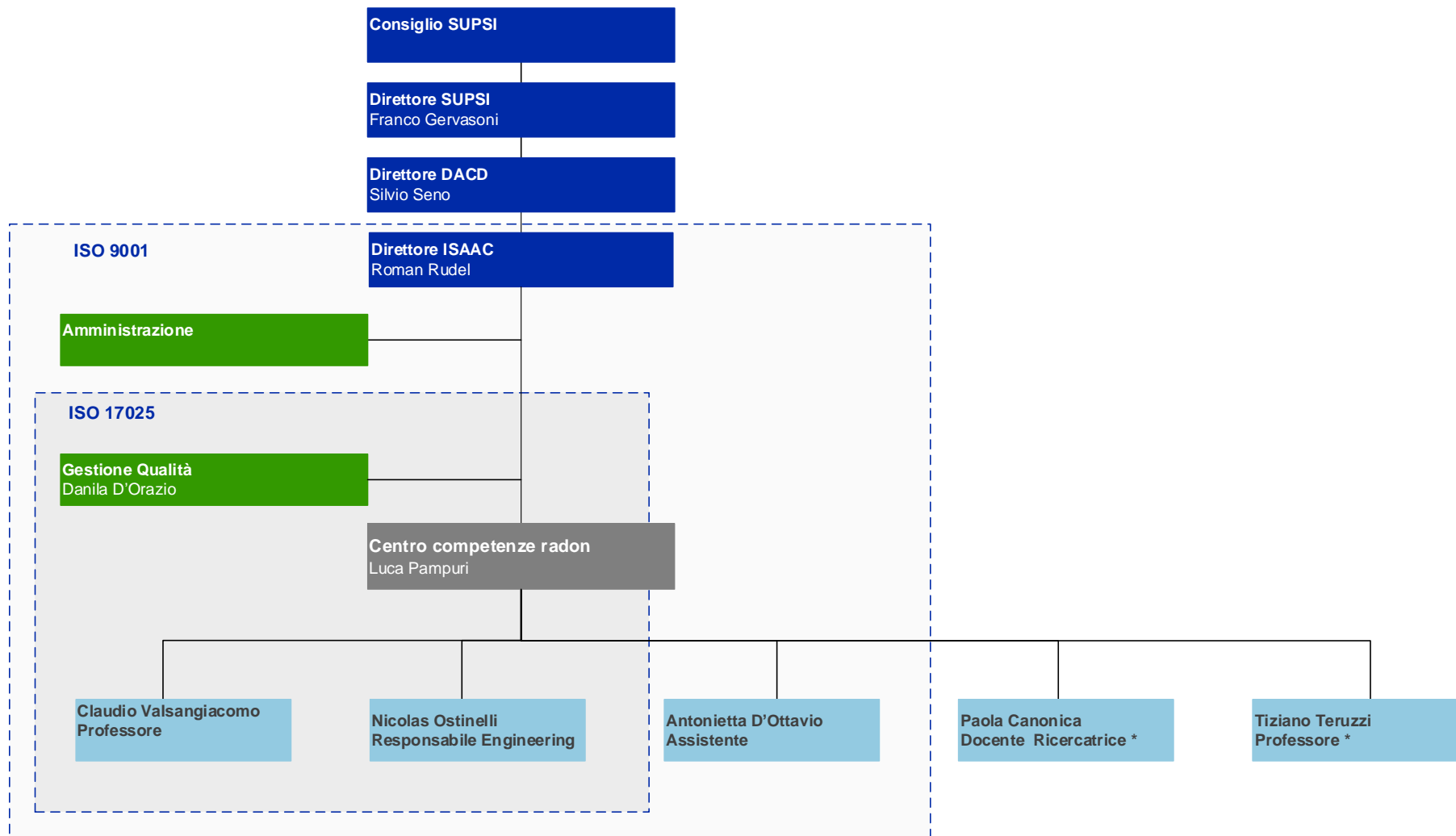

■ Direzione e settori di istituto
 ■ Centri Competenza
 ■ Servizi tecnici ed amministrativi
 ■ Collaboratori del CCR
 * Ricercatori appartenenti a IMC o IST

	Organigramma CCR	Preparato da:	Approvato da:	Data 1ª emissione:	Versione 06 del:	Pag. 1 di 2
		DD	LP	07.05.2018	04.03.2020	

LEGENDA

SUPSI: Scuola universitaria professionale della Svizzera italiana

DACD: Dipartimento ambiente costruzione e design

ISAAC: Istituto sostenibilità applicata all'ambiente costruito

ULTERIORI INFORMAZIONI

- La **Direzione ISAAC** è composta dal Direttore dell'Istituto e da 4 Responsabili di Settore
- L'organizzazione dell'intero istituto è illustrata nel file Organigramma ISAAC
- Le **sostituzioni** per le posizioni presenti in organigramma sono definite nella MATRICE COMPETENZE (disponibile nel [%PORTALE_INTRANET%¹/Docviewer/9001/Documenti](#))

¹ PQ_IT (per dettagli [%PORTALE_INTRANET%](#) e [%PV_MANAGER%](#))

	Organigramma CCR	Preparato da:	Approvato da:	Data 1 ^a emissione:	Versione 06 del:	Pag. 2 di 2
		DD	LP	07.05.2018	04.03.2020	