

# Organigramma DEASS

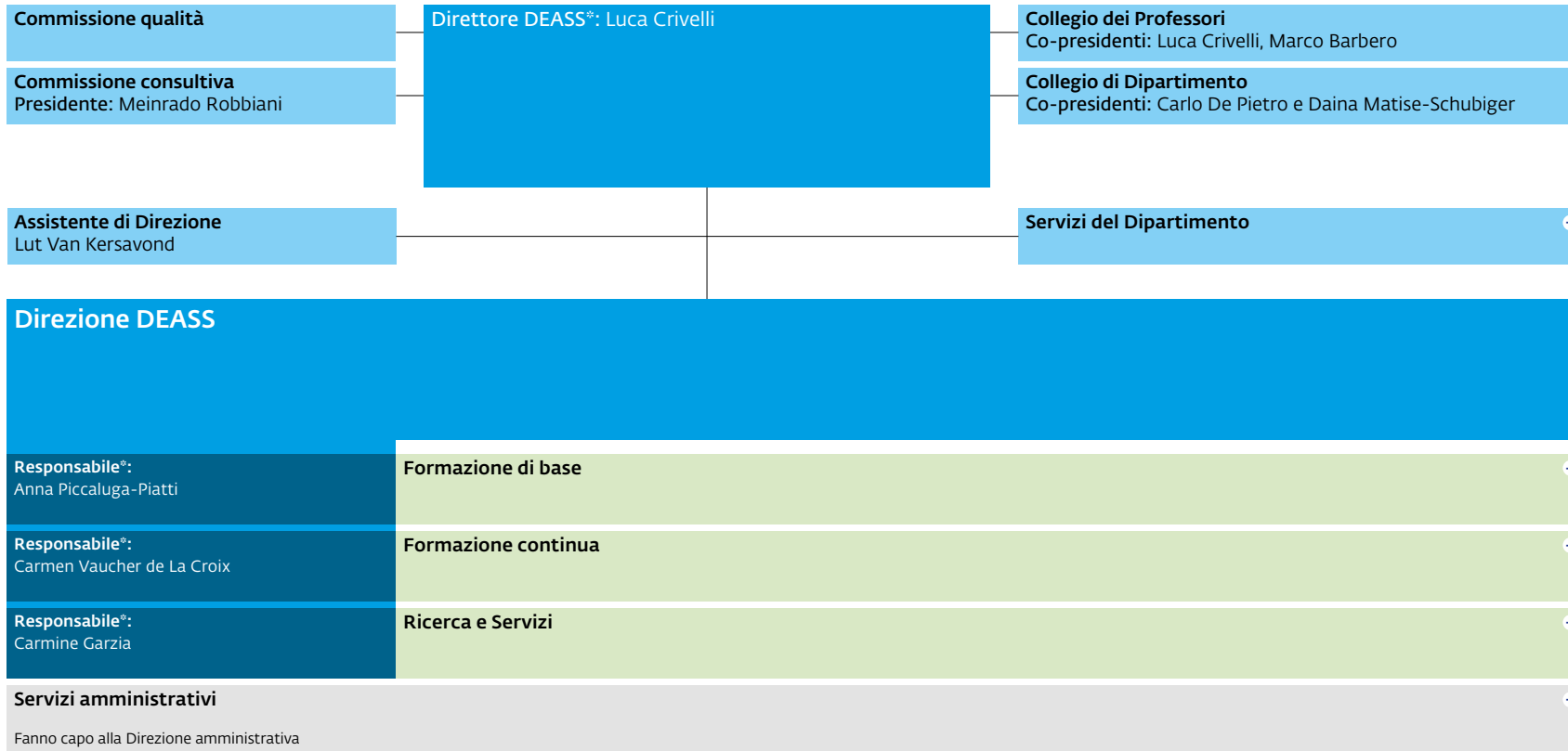

\* Membri di Direzione dipartimentali

## Organigramma DEASS: *Servizi del Dipartimento*

Servizi del Dipartimento			
Referenti: Mattia Deparis, Michel Gorsatt, Nash Pettinaroli	Referente: Antonio Amendola	Referenti: Ilaria Finzi, Thomas Konzett, Enrica Massardi	Referenti: Enrica Massardi, Michela Ornati, Paola Solcà
<b>Biblioteca</b>	<b>Comunicazione</b>	<b>Gender e Diversity</b>	<b>Mobilità</b>

## Tavola sinottica: *Servizi amministrativi*

Servizi amministrativi SUPSI					
Direttore: Renato Bernasconi		Dipartimento ambiente costruzioni e design (DACD)*	Dipartimento economia aziendale, sanità e sociale (DEASS)*	Dipartimento formazione e apprendimento (DFA)*	Dipartimento tecnologie innovative (DTI)*
Responsabile: Alessia Neviani	Finanze e controlling	Jucas Romano	Elisa Forrer	Donatella Bonetti	Giuseppe Morzenti
Responsabile: Gabriele Guerra	Informatica	Natan Serena	Andy Marzi	Federico Vincenti	Elvis Frigerio
Responsabile: Domenico Iacobucci	Real Estate e Facility Management	Michel Stocker	Francesco Fabrizio Furlan	Antonio Crupi	Antonio Di Conza
Responsabile: Patricia Girolmetti	Risorse umane	Antonella Blago, Marianna di Piazza	Pamela Altwegg, Valeria Abate	Alessia Giudici	Jessica Brenna-Boschetti

\* a livello dipartimentale le persone indicate hanno il ruolo di figura di riferimento per i differenti Servizi amministrativi

## Organigramma DEASS: *Formazione di base*

Responsabile Formazione di base DEASS: Anna Piccaluga-Piatti	
Bachelor	Master
<b>Bachelor in Lavoro sociale:</b> Paola Solcà <b>Bachelor in Economia aziendale:</b> Diego Lunati <b>Bachelor in Leisure Management:</b> Alessandro Siviero <b>Bachelor in Fisioterapia:</b> Brigitte Wehrli <b>Bachelor in Fisioterapia (Landquart):</b> Kahim Mundy <b>Bachelor in Cure infermieristiche:</b> Carla Pedrazzani <b>Bachelor in Ergoterapia:</b> Stefania Moioli	<b>Master in Business Administration:</b> Monica Pongelli <b>Master in Cure infermieristiche:</b> Monica Bianchi

## Organigramma DEASS: *Formazione continua*

Responsabile Formazione continua DEASS: Carmen Vaucher de La Croix			
Responsabile: Serenella Maida	Responsabile: Ivan Ureta Vaquero	Responsabili: Gianpiero Capra, Mauro Realini	Responsabile: Samuele Vorpe
<b>Area lavoro sociale</b>	<b>Area economia, management, risorse umane</b>	<b>Area sanità</b> <i>Sede Manno</i>	<b>Centro competenze tributarie (CCT)</b>
		<b>Responsabile:</b> Kahim Mundy	
		<b>Area sanità</b> <i>Sede Landquart</i> <i>(Physiotherapie Graubünden)</i>	

Organigramma DEASS: *Ricerca e Servizi*

Responsabile Ricerca e Servizi DEASS: Carmine Garzia					
Responsabile: Domenico Ferrari	Responsabile: Spartaco Greppi	Responsabile: Maria Caiata	Responsabile: Stefano Cavalli	Responsabile: Marco Barbero	Responsabile: Christine Butti
Centro competenze management e imprenditorialità (CMI)	Centro competenze lavoro, welfare e società (CLWS)	Centro competenze pratiche e politiche sanitarie (CPPS)	Centro competenze anziani (CCA)	Laboratorio di ricerca in riabilitazione (2rLab) <i>Sede Manno</i>	Centro competenze metodologie della ricerca (CMR)
				Responsabile: Ron Clijssen	Responsabile: Lorenzo Pezzoli
				Laboratorio di ricerca in riabilitazione (2rLab) <i>Sede Landquart</i> ( <i>Physiotherapie Graubünden</i> )	Unità di psicologia applicata (UPA)