

SUPSI

GUIDA ALL'ESECUZIONE DEI TEST SALIVARI RIPETUTI A DOMICILIO AL MASSIMO UNO ALLA SETTIMANA PREVIA AUTORIZZAZIONE

Premessa

I test salivari ripetuti vanno eseguiti in sede e in presenza nei [luoghi e orari](#) previsti e nelle modalità previste dal protocollo [Modalità di esecuzione dei test salivari](#).

Devono essere effettuati due test alla settimana ogni 72 ore o al massimo ogni 96 ore (termine oltre il quale "si esce" dal sistema dei test ripetuti e per rientrarvi occorre un test rapido negativo).

Laddove il ritmo di frequentazione delle sedi SUPSI non permettesse di effettuare due test salivari in presenza, la Direzione del vostro Dipartimento può autorizzare l'esecuzione di al massimo un test salivare a settimana a domicilio.

L'esecuzione corretta del test salivare a domicilio richiede:

- l'autorizzazione della Direzione del vostro Dipartimento (per i collaboratori tramite il Servizio risorse umane di riferimento e per gli studenti tramite la segreteria dipartimentale di riferimento);
- precisione e cura nello svolgimento del test nel giorno e nelle modalità indicate di seguito;
- la compilazione di un'auto-dichiarazione online ad ogni test effettuato a domicilio.

Procedura per eseguire test a domicilio

Le modalità sono le seguenti:

1. Dopo aver ricevuto l'autorizzazione della Direzione del vostro Dipartimento, **ritirare il kit di test** e la busta preaffrancata (Posta A) il giorno in cui ci si sottopone al test in sede. Per l'esecuzione del test a domicilio è possibile ritirare **un solo** kit alla settimana. Il kit di test con la busta preaffrancata per l'invio postale verrà consegnato il giorno dell'esecuzione del test in sede.

Luoghi dove può avvenire il ritiro:

Sede	Dove
DACD	Segreteria PT
DEASS-Palazzo E	Aula 008
DEASS-Piazzetta	Aula 217
DFA	Stabile A - Locale A-009
DTI	Settore A - Atrio PT

2. Eseguire il test a domicilio **il giorno previsto** in base al vostro piano di frequenza:
opzione 1: lunedì o giovedì
opzione 2: martedì o venerdì
3. **Esecuzione del test** a domicilio secondo le [modalità](#) indicate all'interno del kit
 - 3.1. Con il proprio cellulare avviare la registrazione del test utilizzando il link ricevuto al termine dell'iscrizione al programma di test salivari.

- 3.2. Avviata l'applicazione per l'esecuzione del test sul proprio cellulare, scansionare il codice a barre della provetta secondo le istruzioni. Accertarsi sull'applicazione stessa di aver fatto questa operazione in modo corretto, altrimenti il test non è considerato valido.

Scansione del codice a barre della provetta

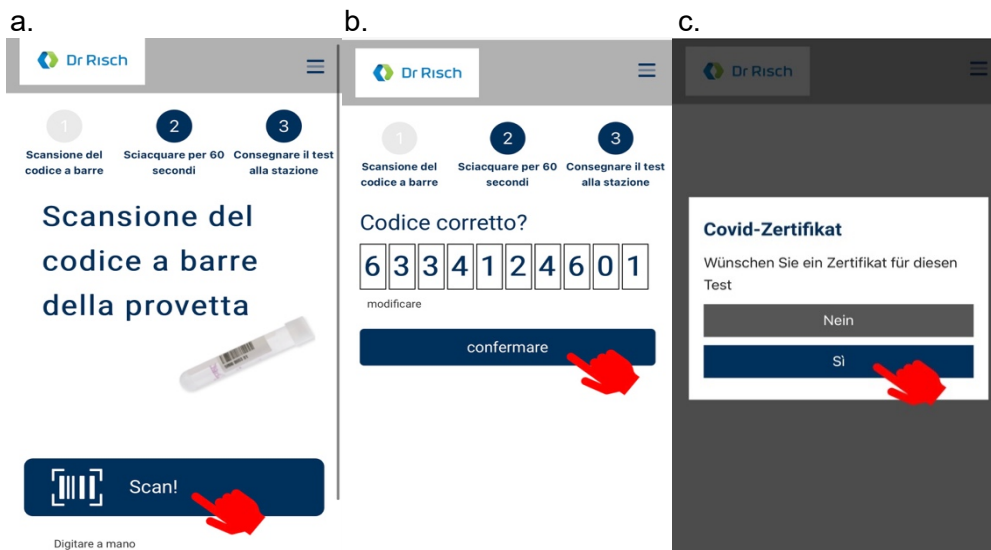

- a. Scansionare il codice a barre della provetta con l'applicazione del test in funzione sul proprio cellulare; se la scansione non dovesse risultare possibile *digitare a mano* il codice a barre seguendo quanto indicato dall'applicazione del test. Accertarsi di aver fatto questa operazione in modo corretto, altrimenti non si riceverà alcun risultato.
- b. Confermare la correttezza del codice a barre.
- c. Cliccare "Si" se si desidera il rilascio di un certificato COVID.
- 3.3. Eseguire il prelievo secondo le modalità indicate all'interno del kit e seguendo i 3 passi indicati dall'applicazione dei test (2. Sciacquare per 60 secondi; 3. Consegnare il test) accertandosi di aver concluso la procedura cliccando su "Salva e chiudi".

Esecuzione del test

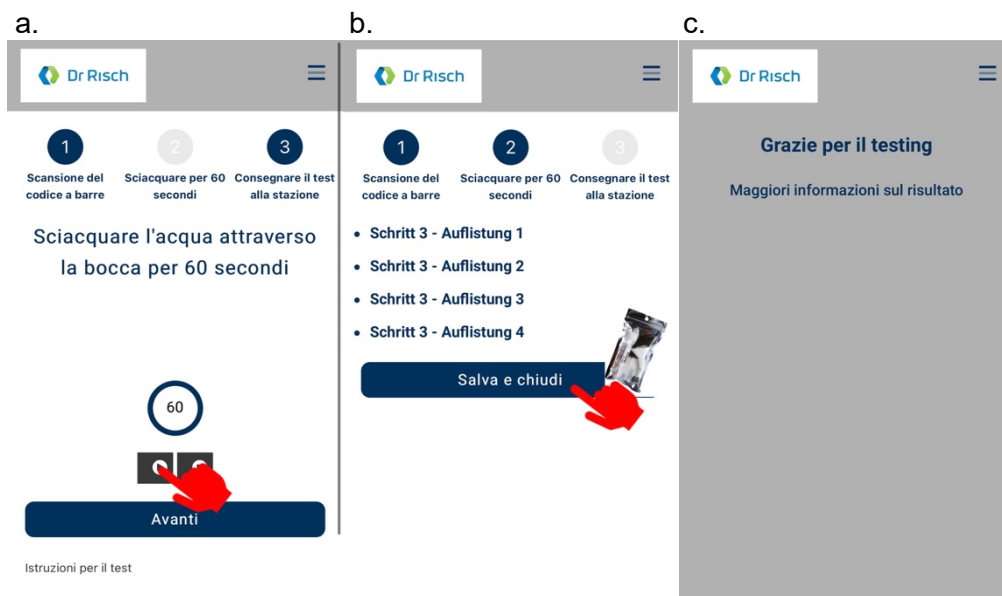

- Una volta svuotata la soluzione di risciacquo della fialetta in bocca, lanciare il timer cliccando ► ed effettuare dei gargarismi nel fondo della bocca a bocca chiusa per 60 secondi. Al termine dei 60 secondi cliccare *Avanti*;
- Salvare e chiudere l'applicazione;
- L'ultima schermata indica il salvataggio delle informazioni.

3.4. Compilare l'etichetta presente nel kit di test con:

- Nome e cognome;
- Data di nascita;
- Data del test;
- Numero di telefono;
- Incollare l'etichetta compilata in senso longitudinale (nel senso della lettura) sulla provetta facendo attenzione a non coprire il codice a barre.

Questa operazione è di fondamentale importanza per *garantire una corretta esecuzione del test da parte del laboratorio*. Infatti in caso di problemi con la registrazione del test da voi effettuato, quest'ultimo potrà intervenire e garantire che il test venga processato correttamente.

3.5. Inserire la provetta (sincerarsi che sia chiusa correttamente) nel sacchetto trasparente richiudibile, chiuderlo e inserirlo a sua volta nella busta preaffrancata (posta A).

- 3.6. Ad ogni test effettuato a domicilio è necessario compilare l'auto-dichiarazione elettronica al seguente link, connettendosi con il proprio NetID all'applicativo di test COVID SUPSI: <https://testcovid.supsi.ch/autocert.php>.

SUPSI TEST COVID

Autodichiarazione per collaboratori concernente la trasmissione a mezzo postale del test salivare

Avendo aderito alla campagna di test salivare promossa dalla SUPSI allo scopo di poter accedere alle sedi SUPSI,

Io,

COGNOME E NOME

DATA DI NASCITA

dichiaro di aver effettuato il prelievo del materiale salivare oggi,

DATA E ORA DEL PRELIEVO SALIVARE

Dichiaro e attesto con la presente che:

- la presente autodichiarazione è rilasciata allo scopo di poter usufruire della deroga per eseguire il test salivare presso il mio domicilio al posto della sede SUPSI,
- il materiale contenuto nella provetta inviata è stato da me, e non da parte di terzi, prodotto nella data e ora sopraindicate e nel rispetto delle istruzioni che mi sono state impartite,
- di inviare il campione tramite corriere postale lo stesso giorno in cui ho effettuato il test,
- sono consapevole della serietà e complessità della procedura messa in atto dalla SUPSI con la collaborazione delle Autorità sanitarie e mi impegno a un comportamento rispettoso. In caso di comportamento scorretto (manipolazione del campione, saliva appartenente a terze persone, o altro) mi espongo alle sanzioni di cui all'art. 56 del Regolamento del personale della Scuola universitaria professionale della Svizzera italiana (SUPSI) / del CCLSUPSI e all'esclusione dalla procedura di test salivari SUPSI.

Dichiaro di essere consapevole del fatto che i dati personali così comunicati saranno conservati dai preposti al controllo Certificati COVID al più tardi sino alla fine del semestre autunnale del corrente anno accademico 2021/22, che saranno trattati e gestiti nel pieno rispetto della privacy e delle normative sulla protezione dei dati, e che non saranno in alcun modo né trasmessi né resi accessibili a terzi non preposti ai controlli COVID, e di accettare tale fatto.

Dichiaro di essere stato/a informato/a del diritto, esercitabile in ogni tempo, di poter visionare i dati conservati, di chiederne la modifica e/o rettifica e la distruzione, revocando in tal modo il consenso alla loro conservazione.

Eventuale commento:

Confermo quanto dichiarato

I tre campi rettangolari sono alimentati automaticamente dal sistema (Cognome e nome, data di nascita e data e ora del prelievo – orario corrispondente all'accesso alla pagina del sistema, operazione da fare dunque non appena concluso il prelievo salivare).

Si tratta dunque di sincerarsi che i dati riportati siano corretti, prima di formulare un eventuale commento nel campo dedicato all'attenzione della persona preposta al monitoraggio e alla verifica di una corretta esecuzione dei test salivari coerentemente con le regole definite.

L'invio dell'autodichiarazione comporta la registrazione nel sistema di monitoraggio dei test salivare dell'avvenuta esecuzione del test salivare a domicilio (analogamente a quanto avviene in presenza da parte del personale preposto).

3.7. Invio della busta

Importante: recapitare la busta in posta o in una cassetta gialla della posta il giorno stesso del prelievo, accertandosi che parta lo stesso giorno. Fare attenzione a non depositare la busta dopo l'orario di svuotamento indicato.

4. Continuare con l'esecuzione dei test in presenza secondo il proprio piano di frequenza e ritirare il kit di test e la busta preaffrancata settimanalmente quando presenti in sede.